



# 全日電工連

全日本電気工業工業組合連合会

〒105-0014

東京都港区芝2-9-11 全日電工連会館1F

<https://www.znd.or.jp/>

TEL 03 (5232) 5861 FAX 03 (5232) 6855

E-mail zennichi@znd.or.jp

- 今月の主な紙面
- 合同会議 ..... 1・2面
  - DEN-UP活用事例 ..... 3面
  - 定期講習会場一覧 ..... 5面
  - 青年部・女性部 活動報告 ..... 8面



新聞はこちらからも  
ご覧いただけます。



全日電工連（米沢寛会長）は2月15日、第107回臨時総会、第14回政治連盟通常総会を京都市のホテルで開催した。

会議では、全国大会関連事項、第一電気工事士定期講習に関する案件、政治連盟の事業計画・予算案などの審議を行い、全議案が承認された。会議後には、組織政策委員会からの提案説明、講師を招いての講演が行われた。



あいさつする米沢会長

## 合同会議 臨時総会・政治連盟通常総会 憧れられ外部に誇れる業界へ

冒頭、全員で1月1日の能登半島地震の犠牲者に黙とうをささげた。

石川県電気工事工業組合の理事長でもある米沢会長は、あいさつで全国工組からの支援に感謝を述べるとともに、能登半島地震の現状と復旧体制を報告した。

続いて、「日本全国で電線が不足しており、復旧が遅れないよう電気工事議員連盟に電線の確保を依頼して、復旧に必要な量を確保していただきたい。議員連盟はわれわれの大きな力である」と議員連盟の素早い対応に感謝を述べた。

また、「人材確保対策として、ワーキンググループが外国人労働者の受け入れに成功した事例のヒアリングを始めている。並行して工組財源強化、働き方改革を進める上での作業効率化など、組織として何ができるか検討して成果を発表したい」と今後の取り組みを述べた。

さらに、「地震の復旧対応で、我々は社会基盤であるインフラ、ライフラインを支えているということを改めて実感した。社会の成り立ちに電

気工事業者は欠かせないことをさらにしっかりと示していきたい」と強調した。

その後、議長に前田豊次理事と汐田康博理事の両氏を選出し議案審議へと移った。

また、2025年2月開催（2024年度）の臨時総会では、第37回電気工事業全国大会が中部電気工事業組合連合会の主催により、2027（令和9）年に開催されること承認された。今年（令和6）年に開催された、開催日と開催地、開催場所の調整が進められ、改めて発表される。

続いて、第5回電気工事技能競技全国大会のテーマは「Connect to the future」として、人々と技能で守り、全日電工連政治連盟第14回通常総会では、2023年度事業報告・2024年度事業計画案と予算案などが審議され全議案が承認された。

国民生活や産業社会に欠かすことのできない電気を送り届けるために、政治連盟の会員は、日々の電気工事技術者の資質および技能向上の取組み

により電気保安水準を確保するための重要な役割を果たしている。

電気工事業界は時代の流れに遅滞することなく、会員が一丸となって「コンプライアンス遵守を基盤に」「先端の深化で業界の真価を上げる連合会」を目指し、憧れられ外部に誇れる業界にしなければならない。

全日電工連、政治連盟 一体となり業界の発展・安定化に向けてより地道に強力な活動をしていく方針を述べた。

会議後には、全日電工連の組織政策委員会が、工組の財政基盤強化を支援するプロジェクトの説明会を実施。

また、平山たかお京都市議員を講師に招き、『京都市政について、そして業界団体として政治への関わり方』を演題とした講演も行った。

平山市議は、京都府界の歴史と今後の動きなどについて約1時間にわたる講演。「政治に無関心でも無関係ではられない」と呼びかけた。



議長を務めた汐田理事（左）と前田理事

議長を務めた汐田理事（左）と前田理事



MITSUBISHI ELECTRIC  
Changes for the Better

軽量＆コンパクト



屋外用照明  
**LED投光器**  
電源一体型・重耐塩仕様

三菱電機照明株式会社

# Panasonic

## 防災照明器具の蓄電池を正しくお使いいただくために。

器具に内蔵の蓄電池は、6ヶ月毎の充分な放電を推奨しています。防災照明器具の点検は、リモコンによる自動点検機能の活用をおすすめいたします。

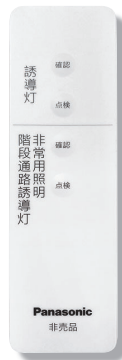
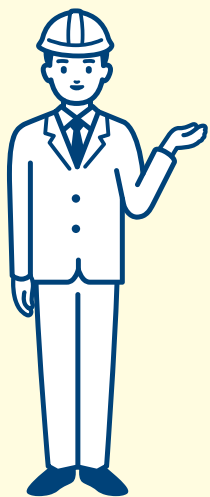

こちらのリモコンをお試しください！

対応器具をお使いの方に専用の自動点検リモコン(非売品)を無償でお渡ししています。

自動点検リモコン(非売品) 無償提供期間

2024年8月末日まで この機会にぜひご活用ください



器具に向けて、リモコンの点検スイッチをひと押しでかんたんに点検できます。

自動点検リモコンのご提供にはお申し込みが必要です。フリーダイヤルでもお申し込みできます。

0120-201-872

<https://www2.panasonic.biz/jp/lighting/facilities/emergency-light/freesample/request.pdf>

お申し込み・詳しい内容はWEBへ

パナソニック 非常灯 検索

パナソニック株式会社 エレクトリックワークス社 マーケティング本部 〒105-8301 東京都港区東新橋1丁目5番1号 TEL 03-6218-1131(代表)





# 経営効率が大幅に改善！！

## ～ 経営者の業務全体把握が容易に ～



有限会社 e プランニング 代表取締役  
長崎県電気工事業工業組合  
上村 靖 様

### DEN-UP 活用事例

全日電工連は、最重点施策として組合員DX促進を支援している。特に組合員企業向け現場DX化である電気工事業特化型DXツール支援サービス「DEN-UP」の普及促進を図っている。

今号では本紙654号（2023年10月1日付）に引き続き、DEN-UPを導入した組合員企業の活用事例インタビューをお届けする。

#### 【導入のきっかけ】

**上村** 弊社は地域密着型で、住宅の電気工事から店舗、工場などの電気工事まで幅広く行っています。小規模工事が大半を占め、従業員数4名で月30件以上の案件を抱えており、多い月では80件以上にも上ることがあります。

私自身も現場に出ているので、多くの件数を抱えている中、案件ごとの進捗状況の管理、データ管理、事前準備などを難しく感じていました。毎月新たな紙の資料も多くなり、廃棄にも手間がかかるので、何とかしたいと思っていました。DEN-UPを知って導入してみました。

最初にDEN-UPを知ったのは組合のチラシです。案件ごとに管理できることが、非常に魅力的だと感じました。私はいろいろなソフトを使ってデータ管理をしていましたが、なかなか上手いかず次第にやり方がわからなくなり、検索するにも時間を要していました。それらを払拭することができると感じて、DEN-UPを選びました。

**【解消された悩み】**  
**上村** 案件管理がとても楽になりました。今まで全ては全て会社に帰ってきてもデータを確認しながら作業していましたが、DEN-UPは使いやすいため、今ではスマホで見ることもできます。現場で簡単にメールに添付して送信できます。現場では写真データを着工前、着工後、その他などいろいろなフォルダに分けられます。現場での作業をすらすらと進めることができ、会社に戻ってから行う資料整理作業がなくなり非常に楽になりました。

**【作業効率がUP】**  
**上村** 現場から事務所に戻ってきた時に写真の台帳をお客さまから要求される場合もあります。例えば県の補助金などはお客さまが完了報告書として提出するものを弊社で作成してお客さまへ提出することもできます。

**【価値あるDEN-UP】**  
**上村** 弊社は従業員4人で、現場体制としては2つのグループで行っていますが、私自身が現場に入り込むと、こういった案件が動いているのか会社全体のことが見えなくなります。

DEN-UPを導入してからは、現場の状況が一目でわかるようになりました。また、お客さまの要望も把握しやすくなりました。DEN-UPは、現場と会社をつなぐ重要なツールだと感じています。

**【導入後の変化】**  
**上村** 新入社員は、KANNAで私たちが行った案件を見て、「これはこのようにやる」「この部分はこうなっている」と確認しています。経験の浅い社員は、「過去の案件や類似案件を見て工事方法を確認することができ」と話しています。

**【作業効率がアップ】**  
作業効率がアップ  
現場で案件整理が簡単にできる  
データ管理が楽  
どこでも資料が確認できるので便利  
全社員が工事案件を把握  
現場・事務スタッフとの意思疎通に有効  
技術資料の確認が容易  
資料を案件ごとにフォルダへ保存できる  
事務所とのやり取りが激減  
電話ではなく自分でデータ確認ができる  
ペーパーレスに効果あり  
直接スマホやタブレットで確認するため  
経営者の業務全体把握  
データ共有により業務内容確認が容易

### DEN-UP導入のメリット

- 作業効率がアップ
- 現場で案件整理が簡単にできる
- データ管理が楽
- どこでも資料が確認できるので便利
- 全社員が工事案件を把握
- 現場・事務スタッフとの意思疎通に有効
- 技術資料の確認が容易
- 資料を案件ごとにフォルダへ保存できる
- 事務所とのやり取りが激減
- 電話ではなく自分でデータ確認ができる
- ペーパーレスに効果あり
- 直接スマホやタブレットで確認するため
- 経営者の業務全体把握
- データ共有により業務内容確認が容易

「安全」「効率」「快適」を現場に。

ひとり一人のお客さまにとって  
「なくてはならない存在」に。  
作業環境創造企業として、  
課題解決のパートナーを目指します。

SKYMASTER  
スカイマスター

SH11C1RN SH15C1FS



AICHI

もっと人を考えたい  
作業環境創造企業

株式会社 アイチ ユーボレーション

北日本支店 ☎ 022(236)0421 関西支店 ☎ 06(6307)4567 中四国支店 ☎ 082(429)2011  
関東支店 ☎ 048(852)1104 中部支店 ☎ 052(621)5112 九州支店 ☎ 092(935)5353



第50回 ジャンボびっくり見本市

# JUMBO BIKKURI FAIR 2024

電設資材、照明、工具、電子・制御、情報・通信・セキュリティ、空調・住宅設備【展示即売会】

**大阪** 4/12金 - 13土  
10:00-18:00 9:00-17:00  
インテックス大阪 6号館C・Dゾーン

**東京** 4/19金 - 20土  
10:00-18:00 9:00-17:00  
東京ビッグサイト 東7・東8ホール

LINE公式  
アカウント  
友達追加は  
こちらから

Instagram  
アカウント  
ID: JUMBO\_BIKKURI\_JP

入場  
無料  
ホームページから  
来場事前登録が必要です。

旬で話題の新商品や最新情報をお届け！電設業界  
最大級の総合見本市です。是非お立ち寄りください。

ジャンボびっくり見本市協催委員会 <https://www.jumbo-fair.jp>

前年比  
1,158円 up

# 電工の全国平均24,198円

表-① 電工 設計労務単価

(単位：円)

| 地区  | 都道府県 | 令和5年   | 令和6年   | 前年比   | 地区   | 都道府県   | 令和5年   | 令和6年   | 前年比    |
|-----|------|--------|--------|-------|------|--------|--------|--------|--------|
| 北海道 | 北海道  | 24,300 | 25,300 | 1,000 | 近畿   | 福井県    | 21,000 | 22,500 | 1,500  |
| 東北  | 青森県  | 22,300 | 23,200 | 900   |      | 滋賀県    | 22,400 | 23,900 | 1,500  |
|     | 岩手県  | 23,500 | 24,400 | 900   |      | 京都府    | 21,900 | 23,300 | 1,400  |
|     | 宮城県  | 25,100 | 26,100 | 1,000 |      | 大阪府    | 22,700 | 24,300 | 1,600  |
|     | 秋田県  | 23,100 | 24,200 | 1,100 |      | 兵庫県    | 21,500 | 23,000 | 1,500  |
|     | 山形県  | 24,000 | 25,000 | 1,000 |      | 奈良県    | 22,400 | 23,900 | 1,500  |
|     | 福島県  | 24,600 | 25,600 | 1,000 |      | 和歌山県   | 22,500 | 24,100 | 1,600  |
| 関東  | 茨城県  | 24,600 | 25,700 | 1,100 | 中国   | 鳥取県    | 20,400 | 21,500 | 1,100  |
|     | 栃木県  | 24,200 | 25,300 | 1,100 |      | 島根県    | 20,400 | 21,500 | 1,100  |
|     | 群馬県  | 23,800 | 24,800 | 1,000 |      | 岡山県    | 21,000 | 22,100 | 1,100  |
|     | 埼玉県  | 26,200 | 27,200 | 1,000 |      | 広島県    | 21,800 | 22,800 | 1,000  |
|     | 千葉県  | 26,400 | 27,500 | 1,100 | 山口県  | 21,200 | 22,400 | 1,200  |        |
|     | 東京都  | 28,800 | 30,100 | 1,300 | 四国   | 徳島県    | 21,900 | 23,700 | 1,800  |
|     | 神奈川県 | 26,500 | 27,700 | 1,200 |      | 香川県    | 22,400 | 24,200 | 1,800  |
|     | 山梨県  | 25,900 | 27,100 | 1,200 |      | 愛媛県    | 21,400 | 23,100 | 1,700  |
|     | 長野県  | 24,400 | 25,400 | 1,000 |      | 高知県    | 21,400 | 23,100 | 1,700  |
| 北陸  | 新潟県  | 23,500 | 24,600 | 1,100 |      | 九州     | 福岡県    | 23,400 | 24,100 |
|     | 富山県  | 24,600 | 25,800 | 1,200 | 佐賀県  |        | 22,900 | 23,700 | 800    |
|     | 石川県  | 24,700 | 26,000 | 1,300 | 長崎県  |        | 21,900 | 22,700 | 800    |
| 中部  | 岐阜県  | 22,700 | 23,800 | 1,100 | 熊本県  |        | 21,500 | 22,300 | 800    |
|     | 静岡県  | 24,000 | 25,100 | 1,100 | 大分県  |        | 21,800 | 22,600 | 800    |
|     | 愛知県  | 22,800 | 23,900 | 1,100 | 宮崎県  |        | 21,300 | 22,100 | 800    |
|     | 三重県  | 22,900 | 24,000 | 1,100 | 鹿児島県 |        | 21,900 | 22,700 | 800    |
|     |      |        |        |       | 沖縄   | 沖縄県    | 19,000 | 19,900 | 900    |
|     |      |        |        |       | 全国平均 |        | 23,040 | 24,198 | 1,158  |

令和6年  
3月から適用

## 公共工事設計労務単価

令和5年度に実施した公共事業労務費調査に基づき、公共工事設計労務単価（以下、設計労務単価）が決定され、令和6年3月から適用される。全国全職種単価平均では前年度比5・9%の引き上げとなった。

設計労務単価の構成は図①のとおり。設計労務単価には、事業主が負担すべき人件費（必要経費分）は含まれていない。したがって、下請代金に必要な経費分を計上しない、又は下請代金から値引くことは不当行為となる。

設計労務単価の決定にあたり、引き続き、法定福利費相対額、義務化分の有給休暇取得に要する費用、時間外労働の都道府県別設計労務単価。電工の全国平均は24,198円となった。

（1）最近の労働市場の実勢価格を適切・迅速に反映し、47都道府県・51職種別に単価を設定

（2）4月から適用される時間外労働の上限規制に対応するために必要な費用を反映

図-① 公共工事設計労務単価の構成

公共工事設計労務単価 = 基本給相当額 + 基準内手当 + 臨時の給与 + 実物給与

所定労働時間内8時間当たり      所定労働日数1日当たり

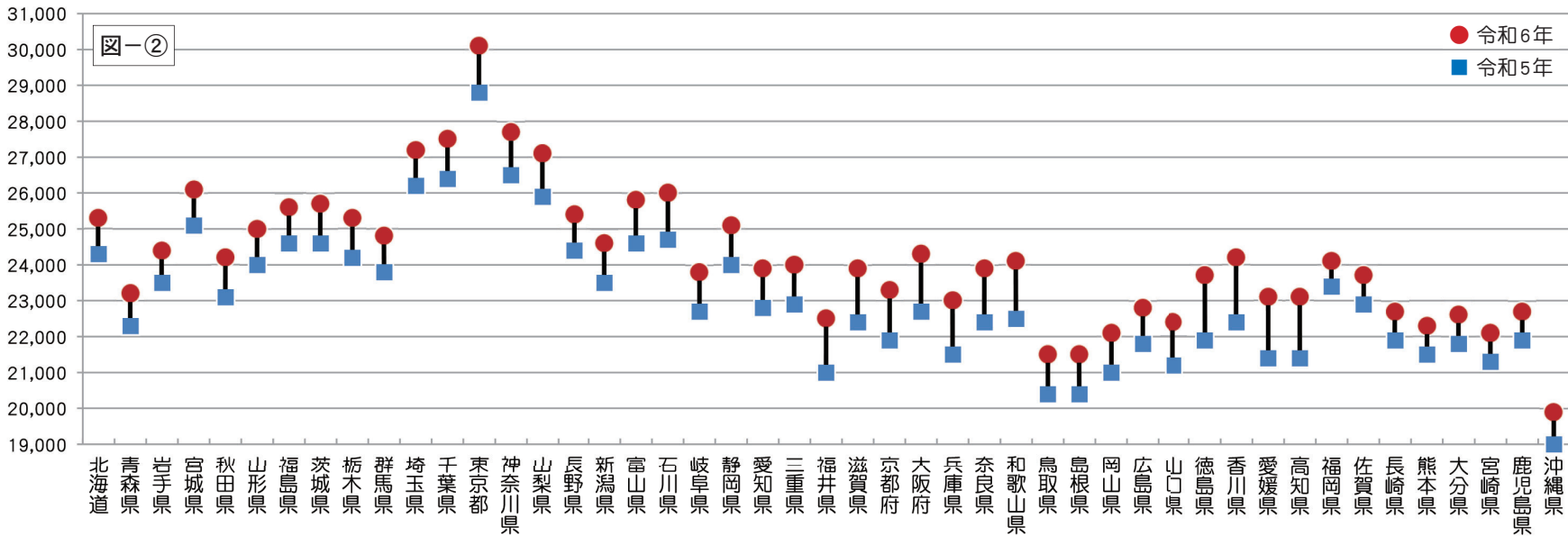

全日本電気工事業工業組合連合会 組合員の皆様へ

## 全日電工連認定 レンタカー制度

### ①おトクなレンタル料

全日電工連のスケールメリットを生かした特別料金。

### ②便利なWEBシステム

オリックスレンタカーの法人専用システム。  
ご利用の1時間前まで予約が可能。  
管理者による利用状況の把握も容易です。

### レンタカー会員募集中！

ご利用には会員登録（無料）が必要です。  
下記「申込受付票」か「申込受付票」（工機備え付け）にてお申込みください。  
オリックス自動車より申込書類を郵送致します。

2次元コードかURLから  
申込フォームにアクセス！

<https://forms.gle/4kqRwvNfbmdtqmKc8>

| 車種等              | 一般料金    | 全日電工連  |
|------------------|---------|--------|
| プロボックス/NV150AD   | 9,700円  | 5,500円 |
| ハイゼットカーゴ/エブリイバン  | 7,200円  | 5,700円 |
| ハイエース/NV350キャラバン | 13,500円 | 8,000円 |
| エルファ他（平ボディ2t）    | 13,800円 | 8,100円 |

※上記料金は税抜表示です。（12時間利用時）

### オートリース申込受付中！

お気軽にご相談お問い合わせください。  
オリックス自動車の各支店より  
通ってご提案をさせていただきます。

### ①おトクなリース料

スケールメリットの活用による割安なリース料！

### ②収支の管理が容易

まとまった支払いが不要！

### ③節税効果が見込める

全額経費で損金処理が可能！

## 全日電工連認定 オートリース制度

株式会社 全日電工連総合サービス  
〒105-0014  
東京都港区芝2-9-11 全日電工連会館  
TEL: 03 (5232) 5867 FAX: 03 (5442) 2758

2024年 5 月

| 地区    | 都道府県  | 講習月日             | 会場番号   | 講習会場の名称                                     | 講習申込書提出先  |
|-------|-------|------------------|--------|---|---|
| 関東    | 栃木    | 5月1日             | 水      | 122401                                      | 護国会館<br>栃木県電気工事業工業組合<br>Tel028-622-1931                   |
|       |       | 5月22日            | 水      | 122402                                      |   |
|       | 群馬    | 5月29日            | 水      | 123401                                      | 前橋問屋センター会館<br>群馬県電気工事工業組合<br>Tel027-251-5016              |
|       | 千葉    | 5月10日            | 金      | 125401                                      | 千葉県電工会館<br>千葉県電気工事工業組合<br>Tel043-224-6086                 |
|       |       | 5月15日            | 水      | 125402                                      |   |
|       | 東京    | <del>5月16日</del> | 日      | 126401                                      | 全国家電会館<br>東京都電気工事工業組合<br>Tel03-3542-7301                  |
|       |       | 5月22日            | 水      | 126402                                      |   |
|       |       | <del>5月23日</del> | 木      | 126403                                      |   |
|       | 神奈川   | 5月20日            | 月      | 127403                                      | 神奈川県電気工事会館<br>神奈川県電気工事工業組合<br>Tel045-251-4671             |
|       |       | 5月21日            | 火      | 127404                                      |   |
|       |       | 5月22日            | 水      | 127405                                      |   |
|       |       | 5月23日            | 木      | 127406                                      |   |
| 中部    | 長野    | 5月14日            | 火      | 131401                                      | 松筑建設会館<br>長野県電気工事業工業組合<br>Tel026-262-1493                 |
|       |       | 5月17日            | 金      | 131402                                      |   |
| 愛知    | 5月8日  | 水                | 134404 | 名古屋国際会議場<br>愛知県電気工事業工業組合<br>Tel052-971-7151 |   |
|       | 5月15日 | 水                | 134405 |   |   |
| 北陸    | 福井    | <del>5月16日</del> | 火      | 143401                                      | 福井商工会議所<br>福井県電気工事工業組合<br>Tel0776-22-2903                 |
| 近畿    | 京都    | 5月14日            | 火      | 152401                                      | 京都テルサ<br>京都府電気工事工業組合<br>Tel075-672-4311                   |
|       |       | 5月8日             | 水      | 153401                                      |   |
|       | 大阪    | 5月28日            | 火      | 153402                                      | 大阪府電気工事技術会館<br>大阪府電気工事工業組合<br>Tel06-6371-6147             |
|       |       | 5月31日            | 金      | 153403                                      |   |
|       | 兵庫    | 5月16日            | 木      | 154403                                      | 兵庫県電気工事工業組合<br>Tel078-671-3903                            |
|       | 奈良    | 5月31日            | 金      | 155401                                      | 奈良県電気工事工業協同組合<br>技術センター<br>奈良県電気工事工業組合<br>Tel0742-33-4340 |
| 中国    | 岡山    | 5月12日            | 日      | 163401                                      | 岡山県電気工事工業組合<br>Tel086-261-0900                            |
| 5月29日 |       | 水                | 163402 |   |   |
| 四国    | 高知    | 5月15日            | 水      | 174401                                      | 高知城ホール<br>高知県電気工事業工業組合<br>Tel088-832-7822                 |
| 九州    | 福岡    | 5月24日            | 金      | 181402                                      | 福岡県電気工事業工業組合<br>Tel092-523-7747                           |
|       | 宮崎    | 5月22日            | 水      | 186401                                      | 宮崎県電気工事業工業組合<br>Tel0985-24-7388                           |

2024年 6 月

| 地区    | 都道府県 | 講習月日  | 会場番号   | 講習会場の名称                | 講習申込書提出先                       |                                 |
|-------|------|-------|--------|------------------------|--------------------------------|---------------------------------|
| 北海道   | 釧路   | 6月5日  | 水      | 101401                 | 釧路市生涯学習センター                    | 北海道電気工事業工業組合<br>Tel011-261-0420 |
|       | 札幌   | 6月9日  | 日      | 103404                 | 北海道電気会館                        |                                 |
|       | 北見   | 6月5日  | 水      | 105401                 | 北見市民会館                         |                                 |
|       | 帯広   | 6月7日  | 金      | 106401                 | とかちプラザ                         |                                 |
| 東北    | 岩手   | 6月21日 | 金      | 112402                 | 釜石市民ホール TETTO                  | 岩手県電気工事業工業組合<br>Tel019-656-3255 |
|       | 秋田   | 6月26日 | 水      | 114402                 | 秋田県社会福祉会館                      | 秋田県電気工事工業組合<br>Tel018-824-1587  |
|       | 山形   | 6月12日 | 水      | 115402                 | 山形ビッグウイング                      | 山形県電気工事工業組合<br>Tel023-633-0161  |
|       | 福島   | 6月5日  | 水      | 116402                 | 郡山ユラックス熱海                      | 福島県電気工事工業組合<br>Tel024-535-0477  |
|       |      | 6月26日 | 水      | 116403                 | 福島県青少年会館                       |                                 |
|       | 新潟   | 6月17日 | 月      | 117402                 | 新潟ユニゾンプラザ                      | 新潟県電気工事工業組合<br>Tel025-229-1587  |
| 6月26日 |      | 水     | 117403 | 燕三条地場産業振興センター<br>メッセピア |                                |                                 |
| 関東    | 茨城   | 6月14日 | 金      | 121402                 | ザ・ヒロサワ・シティ会館<br>(茨城県立県民文化センター) | 茨城県電気工事業工業組合<br>Tel029-252-3133 |
|       | 栃木   | 6月7日  | 金      | 122403                 | 護国会館                           | 栃木県電気工事業工業組合<br>Tel028-622-1931 |
|       | 千葉   | 6月5日  | 水      | 125403                 | 千葉県電工会館                        | 千葉県電気工事工業組合<br>Tel043-224-6086  |
|       |      | 6月9日  | 日      | 125404                 |                                |                                 |
|       | 山梨   | 6月7日  | 金      | 128401                 | 山梨県電気会館                        | 山梨県電気工事工業組合<br>Tel055-222-5711  |
| 中部    | 岐阜   | 6月6日  | 木      | 132402                 | セラトピア土岐                        | 岐阜県電気工事業工業組合<br>Tel058-213-2171 |
|       | 静岡   | 6月25日 | 火      | 133403                 | 静岡労政会館                         | 静岡県電気工事工業組合<br>Tel054-288-1250  |
|       | 三重   | 6月13日 | 木      | 135401                 | 三重電気会館                         | 三重県電気工事業工業組合<br>Tel059-226-4862 |
| 北陸    | 石川   | 6月6日  | 木      | 142402                 | 石川県地場産業振興センター                  | 石川県電気工事工業組合<br>Tel076-269-7883  |
|       | 福井   | 6月25日 | 火      | 143402                 | 福井商工会議所                        | 福井県電気工事工業組合<br>Tel0776-22-2903  |
| 近畿    | 大阪   | 6月7日  | 金      | 153404                 | 大阪府電気工事技術会館                    | 大阪府電気工事工業組合<br>Tel06-6371-6147  |
|       |      | 6月20日 | 木      | 153405                 |                                |                                 |
|       | 兵庫   | 6月5日  | 水      | 154404                 | 姫路商工会議所<br>淡路夢舞台国際会議場          | 兵庫県電気工事工業組合<br>Tel078-671-3903  |
|       |      | 6月21日 | 金      | 154405                 |                                |                                 |
| 中国    | 鳥取   | 6月19日 | 水      | 161401                 | 鳥取県立倉吉未来中心                     | 鳥取県電気工事業工業組合<br>Tel0857-24-9213 |
|       | 島根   | 6月25日 | 火      | 162401                 | 島根県民会館                         | 島根県電気工事工業組合<br>Tel0852-21-7433  |
|       |      | 6月29日 | 土      | 162402                 | 島根県立西部総合<br>福祉センター（いわみーる）      |                                 |
|       | 広島   | 6月28日 | 金      | 164402                 | 広島県情報プラザ                       | 広島県電気工事工業組合<br>Tel082-241-1731  |
|       | 山口   | 6月12日 | 水      | 165402                 | カリエンテ山口<br>(山口県婦人教育文化会館)       | 山口県電気工事工業組合<br>Tel083-921-0885  |
| 四国    | 愛媛   | 6月12日 | 水      | 173401                 | えひめ南JA会館                       | 愛媛県電気工事工業組合<br>Tel089-931-3011  |
| 九州    | 福岡   | 6月26日 | 水      | 181403                 | 毎日西部会館                         | 福岡県電気工事業工業組合<br>Tel092-523-7747 |
|       | 佐賀   | 6月26日 | 水      | 182402                 | 佐賀市文化会館                        | 佐賀県電気工事業工業組合<br>Tel0952-31-2030 |
|       | 長崎   | 6月6日  | 木      | 183402                 | アルカスSASEBO                     | 長崎県電気工事業工業組合<br>Tel095-862-1975 |

第一種電気工事士定期講習

2024年 4 月～2024年 6 月  
所属工組の講習を受講しよう！

2024年 4 月

| 地区    | 都道府県 | 講習月日             |       | 会場番号   | 講習会場の名称                        | 講習申込書提出先                         |
|-------|------|------------------|-------|--------|--------------------------------|----------------------------------|
| 北海道   | 札幌   | 4月11日            | 木     | 103401 | かでの２・７                         | 北海道電気工事業工業組合<br>TEL011-261-0420  |
|       |      | 4月18日            | 木     | 103402 |                                |                                  |
| 東北    | 青森   | 4月17日            | 水     | 111401 | ユートリー                          | 青森県電気工事業工業組合<br>TEL017-773-1935  |
|       | 宮城   | 4月19日            | 金     | 113401 | 東京エレクトロンホール宮城                  | 宮城県電気工事工業組合<br>TEL022-221-2676   |
|       | 新潟   | <del>4月19日</del> | 火     | 117401 | 新潟ユニゾンプラザ                      | 新潟県電気工事工業組合<br>TEL025-229-1587   |
| 関東    | 茨城   | 4月11日            | 木     | 121401 | ザ・ヒロサワ・シティ会館<br>(茨城県立県民文化センター) | 茨城県電気工事業工業組合<br>TEL029-252-3133  |
|       | 埼玉   | 4月8日             | 月     | 124401 | 埼玉電気会館                         | 埼玉県電気工事工業組合<br>TEL048-663-0242   |
|       |      | 4月9日             | 火     | 124402 |                                |                                  |
|       | 神奈川  | 神奈川              | 4月23日 | 火      | 127401                         | 神奈川県電気工事会館                       |
| 4月24日 |      |                  | 水     | 127402 |                                |                                  |
| 中部    | 岐阜   | 4月17日            | 水     | 132401 | セラトピア土岐                        | 岐阜県電気工事業工業組合<br>TEL058-213-2171  |
|       | 静岡   | 4月18日            | 木     | 133402 | プラサヴェルデ                        | 静岡県東部電気工事協同組合<br>TEL055-922-1433 |
|       |      | <del>4月18日</del> | 月     | 133401 | サーラシティ浜松                       | 静岡県電気工事工業組合<br>TEL054-288-1250   |
|       | 愛知   | 4月3日             | 水     | 134401 | 名古屋国際会議場                       | 愛知県電気工事業工業組合<br>TEL052-971-7151  |
|       |      | 4月10日            | 水     | 134402 |                                |                                  |
|       |      | 4月16日            | 火     | 134403 |                                |                                  |
| 近畿    | 滋賀   | 4月10日            | 水     | 151401 | コラボしが21                        | 滋賀県電気工事工業組合<br>TEL077-562-2069   |
|       | 兵庫   | 4月5日             | 金     | 154401 | 姫路商工会議所                        | 兵庫県電気工事工業組合<br>TEL078-671-3903   |
|       |      | 4月19日            | 金     | 154402 | 但馬地場産業振興センター                   |                                  |
|       | 和歌山  | 4月23日            | 火     | 156401 | 和歌山県勤労福祉会館<br>プラザホープ           | 和歌山県電気工事工業組合<br>TEL073-424-3291  |
| 中国    | 広島   | 4月3日             | 水     | 164401 | 広島県情報プラザ                       | 広島県電気工事工業組合<br>TEL082-241-1731   |
|       | 山口   | 4月3日             | 水     | 165401 | カリエンテ山口<br>(山口県婦人教育文化会館)       | 山口県電気工事工業組合<br>TEL083-921-0885   |
| 四国    | 徳島   | 4月4日             | 木     | 171401 | 徳島県JA会館                        | 徳島県電気工事業工業組合<br>TEL088-622-7377  |
| 九州・沖縄 | 福岡   | 4月18日            | 木     | 181401 | 福岡商工会議所                        | 福岡県電気工事業工業組合<br>TEL092-523-7747  |
|       | 佐賀   | 4月25日            | 木     | 182401 | 佐賀市文化会館                        | 佐賀県電気工事業工業組合<br>TEL0952-31-2030  |
|       | 長崎   | 4月12日            | 金     | 183401 | 長崎県勤労福祉会館                      | 長崎県電気工事業工業組合<br>TEL095-862-1975  |
|       | 大分   | 4月19日            | 金     | 185401 | 大分県教育会館                        | 大分県電気工事業工業組合<br>TEL097-568-2146  |
|       | 鹿児島  | <del>4月19日</del> | 金     | 187401 | 鹿屋商工会議所                        | 鹿児島県電気工事業工業組合<br>TEL099-255-5507 |
|       | 那覇   | 4月8日             | 月     | 191401 | 沖縄産業支援センター                     | 沖縄県電気工事業工業組合<br>TEL098-943-0452  |

2024年 5 月

| 地区  | 都道府県 | 講習月日  | 会場番号 | 講習会場の名称 | 講習申込書提出先                |                                 |
|-----|------|-------|------|---------|-------------------------|---------------------------------|
| 北海道 | 札幌   | 5月23日 | 木    | 103403  | かでの2・7                  | 北海道電気工事業工業組合<br>Tel011-261-0420 |
|     | 函館   | 5月21日 | 火    | 104401  | 函館市亀田交流プラザ              |                                 |
| 東北  | 岩手   | 5月9日  | 木    | 112401  | いわて県民情報交流センター<br>(アイーナ) | 岩手県電気工事業工業組合<br>Tel019-656-3255 |
|     | 宮城   | 5月12日 | 日    | 113402  | 東京エレクトロンホール宮城           | 宮城県電気工事工業組合<br>Tel022-221-2676  |
|     |      | 5月15日 | 水    | 113403  |                         |                                 |
|     | 秋田   | 5月28日 | 火    | 114401  | 秋田県社会福祉会館               | 秋田県電気工事工業組合<br>Tel018-824-1587  |
|     | 山形   | 5月24日 | 金    | 115401  | いろり火の里                  | 山形県電気工事工業組合<br>Tel023-633-0161  |
|     | 福島   | 5月15日 | 水    | 116401  | 福島県青少年会館                | 福島県電気工事工業組合<br>Tel024-535-0477  |



分割して搬入できる変電設備  
**SUBSTATION COMPO**  
サブステーションコンポ

分割搬入 工期短縮 安定品質

狭い現場も、分割してスマートに搬入  
**分割式はカワムラ**

現地に合わせて自由に配置

横一列配置 L字配置 コの字配置

河村電器産業株式会社  
www.kawamura.co.jp



全日電工連協賛会社

優良製品・商品をご使用下さい！

|                 |             |                       |                    |
|-----------------|-------------|-----------------------|--------------------|
| (株) アイチコーポレーション | (株) ダイテック   | 日本電機産業(株)             | (株) アサヒプリンティング     |
| アイトス(株)         | タキゲン製造(株)   | ネグロス電工(株)             | 全日本電設資材卸業協同組合連合会   |
| アイホン(株)         | D X アンテナ(株) | パナソニック(株)エレクトリックワークス社 | (一社) 全国設備業DX推進会    |
| 因幡電機産業(株)       | テンパール工業(株)  | パンドウイットコーポレーション日本支社   | オリックス自動車(株)        |
| 大川被服(株)         | 東神電気(株)     | (株) ホタルクス             | (株) リそな銀行          |
| 河村電器産業(株)       | 東芝ライテック(株)  | (株) 前 垣               | 損害保険ジャパン(株)        |
| 共立電気計器(株)       | (株) 戸上電機製作所 | マサル工業(株)              | 住友生命保険(相)          |
| コロナ産業(株)        | 内外電機(株)     | マスプロ電工(株)             | 大樹生命保険(株)          |
| サン電子(株)         | (株) 西田製作所   | 三菱電機(株)               | (株) 葉山総合研究所        |
| (株) シーエスエー      | ニチコン(株)     | ミツワ電機(株)              | (株) E L E F A メディア |
| (株) システムズナカシマ   | (株) ニチフ     | 矢崎エナジーシステム(株)         | (株) 全日出版社          |
| 積水化学工業(株)       | 日東工業(株)     | ワゴジャパン(株)             | (株) 全日電工連総合サービス    |

業界の課題解決と経済的利益の増進をはかる

全日電工連政治連盟

素早い対応と行動する組織を目指す！！

全日電工連 第三者損害賠償制度 ワイドプランのすすめ

毎月1日付で中途加入や中途切替を受付中！ お申込みはご所属の工組・支部まで御連絡ください。

基本プランの補償内容

- ・作業中の事故
  - ・預かっているものに対する事故
  - ・作業完成後の事故
- 工事中、誤って工具を落とし通行人にケガをさせた。
- 仮設事務所に保管していた発電機（リース品）を盗難された。
- 太陽光発電システム設置時に施工ミスがあり、工事後に雨漏りが発生した。



ワイドプランの補償内容

- ・「損傷を伴わない財物」の使用不能損害
  - ・引渡し後の生産物自体の損害
  - ・人格権の損害
  - ・請負業者相互間の事故（交差責任担保FULL-WAY）
  - ・預かっているものに対する事故（工事現場外）
- 店舗での配線工事中に、足場が崩れてしまった。店舗に損傷はなかったが、入り口が塞がり営業できず、休業損害を請求された。
- 工事後、設置ミスのためエアコンが落下し、お客さまにケガを負わせてしまった。その際、設置したエアコンも損傷してしまった。
- エレベーターの改修作業後、工事不具合でエレベーターが止まってしまい、人を閉じ込めてしまった。
- 工事現場に駐車してあった、下請負人の社有車に工具をあててしまい、損傷させてしまった。
- 支給材を倉庫から社有車に運ぶ途中に落としてしまい、破損させてしまった。

株式会社 全日電工連総合サービス

〒105-0014 東京都港区芝2-9-11 全日電工連会館1F TEL:03(5232)5867 FAX:03(5442)2758

「会社経営」と、「従業員の生活」をさまざまなリスクから守ります。

業務のリスクから「会社経営」を守る。

[全日電工連 認定損害保険制度]

第三者損害賠償制度

第三者への損害賠償



補償範囲がさらにワイドに!  
ワイドプラン

組立保険制度

工事物件・資材への保険



業務災害補償制度

従業員へ労災の補償



暮らしのリスクから「従業員の生活」を守る。

[全日電工連認定 生活総合保険制度]

個人賠償責任補償

他人への損害賠償に



所得補償

休業中の生活費をサポート



介護補償

介護に係る初期費用をカバー



がん補償

がん治療に係る出費への備えに



組合員の皆さまの「貸倒れリスク」を補償する。

[全日電工連認定 取引信用保険制度]

「貸倒れリスク」を補償する

倒産



全日電工連だけのメリット

無審査 シンプルで加入しやすい 手続きが簡単

取引先情報の申告は不要です。(取引先を問わず補償します。)

売上高ごとの補償プラン選択方式のため、めんどろな保険料計算が不要です。

ご加入は加入申込書1枚を提出するだけです。

各制度の詳細につきましては、専用のパンフレットをご用意しております。

■お申込み・お問い合わせは各支部（地区本部）・工組、または東芝保険サービス（株）までご連絡ください。

東芝保険サービス株式会社

受付時間／平日 9:00～17:00（会社定休日を除く）

080-050-02141

取扱幹事代理店：東芝保険サービス株式会社

引受保険会社：損害保険ジャパン株式会社 東京海上日動火災保険株式会社 TISCO承認番号：23A-9539



**高知県青年部 感震ブレーカー・防災ラジオを寄贈**

**継続してボランティア実施**

高知県電気工業事業工業組合青年部（原康展部会長）は、土佐市出間（いづま）公民館へ感震ブレーカーと多機能防災ラジオを寄贈した。

南海トラフで今後20年以内にマグニチュード8以上の地震が60%程度発生すると、まさかの時に役立つ感震ラジオ等をこれまで、工事組合としての特色を生かした継続的なボランティア活動として、震度5強以上の地震発生時に電気回路を自動で遮断し、電気火災の発生を防ぐ感震ブレーカーを、同公民館で原会長から出間地区の松本和繁自治会長に目録の贈呈を行った。

1月30日



## 委員会等報告

### ☆組織政策委員会（堀口繁委員長・1月30日）

- ・2月15日の合同会議での提案説明に向けた最終確認。
- ・研修会の今後の展開や具体的な実施内容を検討。カリキュラム構成、研修会資料や教材などの検討を行った。



### ☆技能競技委員会・部会長会議（金丸正幸3部会統括副委員長・2月2日）

- ・競技・審査・運営の部会ごとの審議状況を報告。部会間の調整事項についても確認・修正して情報を共有した。
- ・2月15日の合同会議で報告する大会概要を確認。大会テーマや今大会から追記される事項の最終チェックを行った。
- ・4月中旬を目途に発出する競技課題・選手募集要項・競技員選出依頼などの内容を確認。



### ☆事業推進委員会所管

#### ◆DXサービス分科会（中村吉伸座長 2月8日）

- ・DEN-UP対面説明会を経て、各委員が意見交換。DEN-UPサービスの充実化、契約者向けのアフターフォロー体制の構築などの検討を行った。
- ・DEN-UP協力会社とともに行った合同会議では、DEN-UP対面説明会について審議。今後の契約加入促進策、PR方法などについて様々な角度から検討を行った。



## 受験申込・問い合わせ先

日本内燃力発電設備協会 技術部  
東京都港区芝1-5-11 芝L'sビル2階  
電話 03-5439-4391 F A X 03-5439-4393  
なお、詳細は  
同協会ホームページ（[www.nega.or.jp](http://www.nega.or.jp)）まで

## 令和6年度 自家用発電設備専門技術者試験 受付を開始（社 日本内燃力発電設備協会）

日本内燃力発電設備協会（平野正樹会長）は、令和6年度自家用発電設備専門技術者試験（講習・試験）を全国8都市で開催する。令和6年度は、9月11月にかけて札幌、仙台、東京、名古屋、大阪、広島、福岡、那覇において2日間の日程で実施し、法令や業務に従事する技術者を対象に、技術基準などの講義を申請の受付を3月15日から開始する。受付期間は5月10日まで（会場員制。定員に達しなかつた会場は2次募集を行う場合あり）。

この資格取得者は、契約電力500kW未満のビル等の非常用の発電設備の工事に携わる特種電気工事資格者の資格取得、また、可搬形の発電設備を取り扱う電気主任技術者の選任許可の対象者などで活用され、これまでに約3万名の技術者が資格を取得している。

講習・試験の受講・受験には、自家用発電設備の業務に関する実務経験が必要。受験申込料（税込み）は39,000円。申込書類は3月15日以降、同協会ホームページから印刷し入手のこと。

### 弔慰金 ▶ 病死・その他

|         |       |             |         |    |
|---------|-------|-------------|---------|----|
| 【北海道】   | 帯広市   | 盛隆電気        | 辻澤 隆夫様  | 74 |
| 【山形】    | 酒田市   | (株)サンライズ機工  | 青山 豊様   | 81 |
| 【埼玉】    | 秩父市   | 宮城電機        | 宮城 幸太郎様 | 83 |
| 【埼玉】    | さいたま市 | (有)河合電機     | 河合 弘通様  | 69 |
| 【千葉】    | 鎌ヶ谷市  | オビヤ管工(株)    | 帯谷 喜平様  | 79 |
| 【神奈川】   | 南足柄市  | (有)田代電気商会   | 田代 廣様   | 68 |
| 【静岡(東)】 | 沼津市   | (有)大川電気工事店  | 大川 光徳様  | 78 |
| 【愛知】    | 小牧市   | (株)カマクラ電工   | 鎌倉 正輝様  | 58 |
| 【愛知】    | 名古屋市  | (株)加藤電機兄弟商会 | 加藤 政彦様  | 66 |

|      |       |             |         |    |
|------|-------|-------------|---------|----|
| 【愛知】 | 田原市   | (有)石川電機     | 石川 健一様  | 74 |
| 【京都】 | 福知山市  | 横川電気テクノサービス | 横川 昇一様  | 70 |
| 【京都】 | 京都市   | (株)城辰電設工事   | 坪田 達雄様  | 83 |
| 【兵庫】 | 西宮市   | 夙川電機商会      | 伊庭 武子様  | 99 |
| 【兵庫】 | 神崎郡   | 協伸電気工業所     | 田中 芳弘様  | 79 |
| 【香川】 | 東かがわ市 | (有)古川電工     | 古川 俊夫様  | 93 |
| 【徳島】 | 阿南市   | (有)常盤電気     | 前田 秋雄様  | 71 |
| 【徳島】 | 徳島市   | (有)佐々木電設    | 佐々木 邦雄様 | 76 |
| 【福岡】 | 田川郡   | 岩崎電気(株)     | 岩崎 恵様   | 76 |

TOSHIBA

小規模向け無線照明制御システム

LinkLED Air



信号線工事・親機工事不要 必要な機能をチョイスしてかんたん省エネ

照明器具

タブレット

(設定/操作器)

※タブレットは必須です。

制御機器

2.4GHz メッシュ方式

(照明器具・制御機器は無線通信)

機能で

チョイス!

壁操作器

手元操作も可能

あかり・人感センサー

外光制御、人感制御で省エネ

スケジューラー

タイムスケジュール制御で省エネ

東芝ライテック株式会社 <https://www.tlt.co.jp/>

## 全中国電工連青年部協議会

## 活動報告

第1回  
交流会を開催

青年部綱領・指針を唱和

全中国電工連青年部協議会（丸田谷幸治会長）は令和5年度第1回交流会を、「二期一会」仲間と共に繋ぐ未来

59名が参加した本大会は、全日電工連青年部協議会の掲げる綱領・指針の唱和を行い、全国水平展開を目的とする職場体験事業について丸田谷フロック会長が発表。続いて、各県ごとに優良事業発表を行い、業界の魅力発信・PR活動・理解促進事業について共有いたしました。

「をテーマに広島市内のホテルで11月11日に開催いたしました。従来、ブロック大会の開催は2年に一度ですが、新型コロナウイルスが5類に移行したこともあり、経済活動の再開と変化した社会にどう向き合うかなど、対面だからこそ話すことができるという意義から、交流を主とした大会を今年度も開催しました。



参加者で記念撮影

鳥取県は高校生および女性従事者との交流事業、幼稚園と保育園の電気設備安全点検ならびに清掃ボランティア活動、ゴルフ交流会による会員増強事業を発表。岡山県は倉敷駅北で倉敷市後援に

岡山県女性部は青年部指導による女性従事者二種電気工事士資格取得勉強会、CAD講習会、小中学生を対象とした子供教室実施事業を発表。山口県は廃電線を活用した学生支援事業と青年部内に全国初となる女性WGの設立を発表。また、大会付帯行事としてゴルフコンペも開催し、OB 1名、青年部17名の合計18名で親睦を深めました。

## 全国女性部連絡協議会

## 活動報告

全国女性部連絡協議会（北川麻弓代表世話人）は、2022年1月に女性部協議会の発足後、世話人会を6回開催するなど、活発な活動を展開している。

2023年度の活動方針には、「業界理解促進事業」「小・中学生子ともふれあい事業」「電気使用安全月間運動」の3事業を掲げ、女性部が設立された工組で本会・青年部と協力して事業を実施している。

また、昨年7月には自民党ウーマノミクス会議に出席して、女性活躍に係る措置改善や既存政策の徹底について要望をあげるなど積極的に活動している。

今年度の2月5日には、第7回目となる全国女性部連絡協議会世話人会を全日電工連会館で対面とオンライン参加によるハイブリッド形式で開催した。

設立済み電工組の女性部会長と設立を予定している電工組の発起人代表者がオブザーバ

技能競技全国大会でのイベント実施案やアースでの展示物も検討。提案を取りまとめた24年度事業計画や予定などを審議した。

はじめに女性活躍推進事業の実施状況を確認。各地の女性活躍推進事業を取りまとめた活動事例集を作成し、これを参考に2024年度の活動を展開していく考えだ。

また、女性部設立準備中の代表者が、進捗状況や今後の予定を報告した。

続いて、11月に開催される第5回電気工事

## 女性部PRを積極的に発信



世話人会で次年度の事業計画など検討

ワイヤレス対応  
ネットワークカメラ

ワイヤレス対応  
ネットワークカメラ1台セット  
CNW3SZ11

ドーム型ワイヤレス対応  
ネットワークカメラ  
CNW3CDF1

パレット型ワイヤレス対応  
ネットワークカメラ  
CNW3CBF1

200万画素 最大4台まで接続可能 専用アプリから遠隔監視可能 レコーダー「H.265+」対応で長時間録画可能

【小規模店舗】  
レジ前や店内の  
窃盗の防止効果に最適!



詳しくは  
カメラ特設サイトを  
ご覧ください!

ワイヤレスでもLAN配線でも!  
現場に合わせて  
接続方式が選べる

【戸建住宅】  
駐車場や玄関など  
防犯対策の強化に最適!

DXアンテナ株式会社

本社/〒651-2241 神戸市西区室谷一丁目2番2号

製品に関する  
お問い合わせ  
Dサポ!

DXアンテナ サポートポータル  
ホームページでも初期設定や、各種端末の詳しい手順を確認できます。QRコードからアクセスしてください。



カスタマーセンター  
0570-033-083

※全国一律料金でご利用いただけます。  
※携帯電話・PHSからもご利用いただけます。  
※ナビダイヤルは各社音声通話定額サービスの対象外  
となっております。

土・日・祝日もご利用ください!

受付時間 9:30~17:00  
(夏期・年末年始休暇は除く)

一部のIP電話で上記番号がご利用  
にれない場合: 050-3818-9016